Suche CEO (80-100%)

Mandatiert mit der Suche ist Innopool AG (www.innopool.ch)

swiss olympic APPROVED

EFQM
Recognised for Excellence
4 Star - 2020

KLINIK FÜR ORTHOPÄDISCHE UND UNFALLCHIRURGIE
HOSPITAL FOR ORTHOPAEDIC AND TRAUMA SURGERY
OSPEDALE PER CHIRURGIA ORTOPEDICA E DEL TRAUMA
HÔPITAL POUR CHIRURGIE ORTHOPÉDIQUE ET TRAUMATOLOGIQUE

Potenzial der Stelle

- Übernahme der operativen Gesamtverantwortung einer renommierten, hochspezialisierten Klinik für Erkrankungen und Verletzungen des Bewegungsapparats
- Vielfältige Führungsaufgabe mit der Chance, aktiv zur führenden Marktposition im Bereich Orthopädie und Traumatologie beizutragen; im Sinne einer führenden «Orthopädie Boutique» in der Schweiz
- Qualitätsbewusstes zukunftsorientiertes Unternehmen mit moderner Infrastruktur auf höchstem Niveau
- Kurze Entscheidungswege über alle Gremien hinweg
- Hoch motivierte und engagierte Mitarbeitende
- Attraktive Anstellungsbedingungen an einem tollen Arbeitsort

swiss olympic APPROVED
EFQM Recognised for Excellence 4 Star - 2020

KLINIKGUT
ST. MORITZ | FLÄSCH | CHUR | BUCHS | ZÜRICH | ASCONA

Inhalt

1. Über die Klinik Gut
   - Kurzporträt
   - Vision & Mission
   - Wichtige Neuerungen
   - Standorte & Erfolgsfaktoren
   - Angebot
   - Organisation
   - Facts & Figures

2. Das gesuchte Profil
   - Verantwortungsbereich und wichtige Aufgaben
   - Das Anforderungsprofil

swiss olympic APPROVED
EFQM Recognised for Excellence 4 Star - 2020
KLINIKGUT
ST. MORITZ | FLÄSCH | CHUR | BUCHS | ZÜRICH | ASCONA

1. Über die Klinik Gut

swiss olympic | APPROVED
EFQM
Recognised for Excellence
4 Star - 2020
KLINIKGUT
ST. MORITZ | FLÄSCH | CHUR | BUCHS | ZÜRICH | ASCONA

Kurzporträt

- Die Klinik Gut betreibt hochstehende Medizin für die Bewohner:innen und Gäste in Graubünden und angrenzenden Regionen.
- Gegründet 1929 vom Arzt Dr. med. Paul Gut in St. Moritz wurde die Klinik 2004 zu einer Aktiengesellschaft. Seither hat sie sich stetig weiterentwickelt und ist heute an den Klinikstandorten in Fläsch und St. Moritz sowie an vier Praxisstandorten tätig.
- Hier setzen sich rund 270 Mitarbeitende für die bestmögliche Behandlung und Betreuung von jährlich über 3‘000 stationären und rund 24‘000 ambulanten Patient:innen ein.
- Kern des medizinischen Angebots ist die orthopädische Chirurgie und Traumatologie.
- Wir pflegen einen respektvollen Umgang miteinander und unterstützen uns gegenseitig.

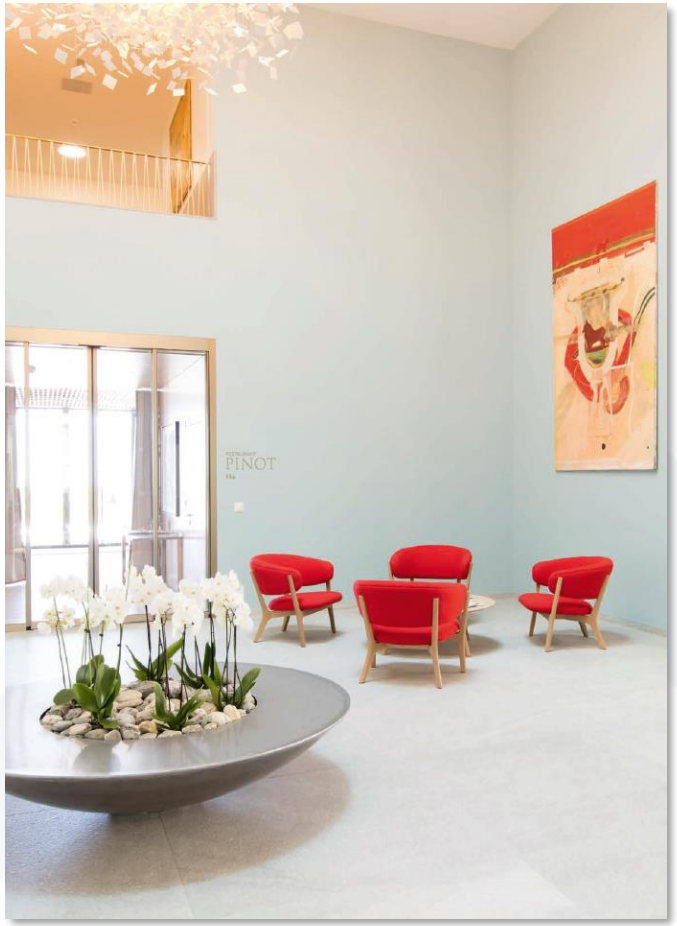

swiss olympic APPROVED
EFQM Recognised for Excellence 4 Star - 2020

KLINIKGUT
ST. MORITZ | FLÄSCH | CHUR | BUCHS | ZÜRICH | ASCONA

Vision und Mission

Vision

- Klinik Gut
  Die Orthopädie Boutique.

Mission

- Wir bieten individuelle Beratung und Behandlung von Verletzungen und Erkrankungen am Bewegungsapparat auf höchstem, medizinischen Qualitätslevel.
- Dank hoher Kompetenz und Innovation erzielen wir einen qualitativ nachhaltigen Behandlungserfolg.
- Die Klinik Gut schafft für ihre Patient:innen ein persönliches und vertrauensvolles Umfeld in kleinen und überschaubaren Einheiten mit top Servicequalität und erreicht damit ein bleibendes, positives Patientenerlebnis.

swiss olympic APPROVED
EFQM Recognised for Excellence 4 Star - 2020
KLINIKGUT
ST. MORITZ | FLÄSCH | CHUR | BUCHS | ZÜRICH | ASCONA

Wichtige Neuerungen

Rechtsform und Eigentumsverhältnisse

- Die Klinik Gut ist eine Aktiengesellschaft, deren Aktien Ende 2021 vollumfänglich von der Stiftung Kantonsspital Graubünden übernommen wurden. Ziel ist die langfristige Sicherung der Zukunft der Klinik und die Stärkung der Gesundheitsversorgung in Graubünden und angrenzenden Regionen.
- Die Klinik Gut ist marktorientiert und handelt eigenwirtschaftlich. Durch die überschaubare Grösse ist die Klinik in der Lage, voll und ganz auf die Bedürfnisse der Patient:innen einzugehen und eine familiäre Betriebskultur zu leben.

Klinikneubau St. Moritz

- Nach nur 20 Monaten Bauzeit eröffnete die Klinik Gut im Dezember 2023 den Neubau in St. Moritz. Die hochmoderne Klinik im Kurpark übernimmt das medizinische Angebot mit neuestem Bildgebungsverfahren sowie neuem öffentlichem Restaurant.

swiss olympic APPROVED
EFQM Recognised for Excellence 4 Star - 2020
KLINIKGUT
ST. MORITZ | FLÄSCH | CHUR | BUCHS | ZÜRICH | ASCONA

Standorte

- **Kliniken**:

Fläsch (Orthopädie), 33 Betten

St. Moritz (Orthopädie & Unfallchirurgie), 34 Betten

- **Praxen**: Chur, Buchs (SG), AMC (Flughafen ZH) und Ascona
- **Partnerspitäler:** Kantonsspital Graubünden und Ospedale San Sisto, Poschiavo

swiss olympic APPROVED
EFQM Recognised for Excellence 4 Star - 2020
KLINIKGUT
ST. MORITZ | FLÄSCH | CHUR | BUCHS | ZÜRICH | ASCONA

Erfolgsfaktoren Fläsch und St. Moritz

- Unité de doctrine an beiden Klinikstandorten mit Akzeptanz von standortbezogenen Unterschieden
- Fläsch und St. Moritz mit aufeinander abgestimmten Spezialitäten
- Intensiver offener Austausch und gegenseitige Unterstützung
- Proaktiver Umgang mit Überkapazitäten; Ausgleich zwischen Nordbünden und Südbünden
- Offenheit für fachliche Innovationen
- Der Patientenwunsch steht im Zentrum
- Gleich hohe Qualität und Service an beiden Standorten dank gut ausgebildetem Fachpersonal
- Sinnvolle Digitalisierung mit Fokus auf hohen Patientennutzen
- Ausbildungsbetrieb in Fläsch und St. Moritz
- St. Moritz modernste bildgebende Verfahren und gut ausgestattete Notfallabteilung.

swiss olympic APPROVED
EFQM Recognised for Excellence 4 Star - 2020

KLINIKGUT
ST. MORITZ | FLÄSCH | CHUR | BUCHS | ZÜRICH | ASCONA

Angebot

Spitalliste

	Kürzel	Bezeichnung	St. Moritz	Fläsch
Basispaket	BP	Basispaket Chirurgie und Innere Medizin	x*	
Basispaket	BPE	Basispaket für elektive Leistungserbringer		x
Bewegungsapparat chirurgisch	BEW1	Chirurgie Bewegungsapparat	x	x
	BEW2	Orthopädie	x	x
	BEW3	Handchirurgie	x	x
	BEW4	Arthroskopie der Schulter und des Ellenbogens	x	x
	BEW5	Arthroskopie des Knies	x	x
	BEW6	Rekonstruktion obere Extremität	x	x
	BEW7	Rekonstruktion untere Extremität	x	x
	BEW8	Wirbelsäulenchirurgie	x	x
Rheumatologie	RHE 1	Rheumatologie	x	x

*Ohne Anspruch auf gemeinwirtschaftliche Leistungen gemäss Art. 16 KPG

swiss olympic APPROVED
EFQM Recognised for Excellence 4 Star - 2020
KLINIKGUT
ST. MORITZ | FLÄSCH | CHUR | BUCHS | ZÜRICH | ASCONA

Organisation (1/2)

Verwaltungsrat

Thomas Grünenfelder*
VRP

Dr. med. Patrick Baumann*
VR-Mitglied, Delegierter VR

Prof. Dr. med. Markus Furrer*
VR-Mitglied

Hugo Keune
VR-Mitglied

Dr. rer. pol. Hanspeter Frank*
VR-Mitglied

*Mitglieder des Wahlausschusses

Klinikleitung

Marco Salzgeber
CEO
(verlässt die Klinik Gut per Ende Mai 2024)

Dr. med. Patrick Baumann*
VR-Mitglied, Delegierter VR

Brigitte Büeler
Leiterin Service Center

Dr. med. Christian Steiner*
Chefarzt, Ärztlicher Leiter Nordbünden

swiss olympic APPROVED
EFQM Recognised for Excellence 4 Star - 2020
KLINIKGUT
ST. MORITZ | FLÄSCH | CHUR | BUCHS | ZÜRICH | ASCONA

Organisation (2/2)

Verwaltungsrat

Delegierter Verwaltungsrat

CEO

- Marketing / Kommunikation
- Qualitäts-management
- Personalwesen

Standortleitung Südbünden

- Notfall / Ambulatorium
- Pflegedienst
- OP- Pflege
- Anästhesiepflege
- Hausdienst
- Administration
- Küche
- Ambulante Praxisbetriebe

Standortleitung Nordbünden

- Pflegedienst
- OP- Pflege
- Anästhesiepflege
- Restaurant / Hausdienst
- Réception / Disposition
- Küche / Hotellerie
- Ambulante Praxisbetriebe
- Technischer Dienst

Leitung Servicecenter

- Rechnungswesen
- Patienten Administration
- Codierung
- Informatik
- Einkauf

Ärztliche Direktion

Ärztliche Leitung SB

- Ärztliche Leitung Notfall
- Ärztliche Leitung Anästhesie
- Apotheke

Ärztliche Leitung NB

- Ärztliche Leitung Notfall
- Ärztliche Leitung Anästhesie
- Apotheke

swiss olympic APPROVED
EFQM Recognised for Excellence 4 Star - 2020
KLINIKGUT
ST. MORITZ | FLÄSCH | CHUR | BUCHS | ZÜRICH | ASCONA

Facts & Figures

		2023	2022	2021	2020	2019
Leistungsstatistik						
	stationäre Austritte	3'997	3'043	3'019	2'813	2'627
	Ambulante Konsultationen (total)	24'995	24'294	23'214	21'831	22'239
	Pflegetage (gesamt)	13'379	12'924	13'365	12'674	11'330
Personal						
	Stellen	270	275	271	249	229
	FTE	169	172	167	158	154
Finanzen						
	Umsatz (TCHF)	50'656	50'211	51'420	48'965	45'241

swiss olympic APPROVED
EFQM Recognised for Excellence 4 Star - 2020
KLINIKGUT
ST. MORITZ | FLÄSCH | CHUR | BUCHS | ZÜRICH | ASCONA

2. Das gesuchte Profil

swiss olympic APPROVED
EFQM Recognised for Excellence 4 Star - 2020
KLINIKGUT
ST. MORITZ | FLÄSCH | CHUR | BUCHS | ZÜRICH | ASCONA

Verantwortungsbereich und wichtige Aufgaben

- Als CEO tragen Sie die operative Gesamtverantwortung für die Klinik Gut.
- Sie bringen sich bei der Strategieerarbeitung aktiv ein, sind ein wichtiger Sparring Partner für die Gremien und setzen die strategischen Massnahmen unter Einhaltung der finanziellen Vorgaben um.
- Sie vertreten die Klinik Gut nach aussen und vernetzen sich aktiv mit wichtigen Anspruchsgruppen wie Bevölkerung, Zuweisenden, Politik und (potenziellen) Mitarbeitenden.
- Sie sorgen für eine patientenorientierte, qualitativ hochstehende und wirtschaftliche Leistungserbringung. Sie stehen für die KMU-Kultur und packen bei Bedarf mit an.
- Sie verhandeln mit den Tarifpartnern (Kranken- und Unfallkassen) und sind verantwortlich für den Einkauf für die Klinik.
- Sie setzen sich für eine zukunftsorientierte und integrierende Unternehmenskultur ein.

swiss olympic APPROVED
EFQM Recognised for Excellence 4 Star - 2020
KLINIKGUT
ST. MORITZ | FLÄSCH | CHUR | BUCHS | ZÜRICH | ASCONA

Das Anforderungsprofil

Fachliche Anforderungen

- Sie sind führungserfahren und bringen einen Leistungsausweis im Schweizer Gesundheitswesen mit.
- Sie positionieren die Klinik Gut bei den relevanten Anspruchsgruppen, bauen die führende Marktposition in der Orthopädie und Traumatologie weiter aus und sind finanziell stark.
- Sie bringen Erfahrung im Management verschiedener Anspruchsgruppen wie Patient:innen, Öffentlichkeit, Politik und Wirtschaft mit.
- Sie haben eine hohe Kompetenz in der betriebswirtschaftlichen Steuerung und Fragen der Tarifgestaltung.
- Sie verfügen über einen Hochschulabschluss, vorzugsweise in Ökonomie, Medizin oder Pflege, mit einem hohen Verständnis für die anderen Bereiche.

Persönliche Anforderungen

- Sie sind eine unternehmerische, entscheidungsstarke Persönlichkeit.
- Sie verkörpern gemeinsam mit dem Ärzteteam das „Gesicht“ der Klinik Gut.
- Sie sind in der Lage, die hohen Qualitätsansprüche der Klinik Gut sicherzustellen, stellen die Bedürfnisse der Patient:innen ins Zentrum und leben die familiäre Betriebskultur vor.
- Sie sind eine integrative Leadership-Persönlichkeit und haben das notwendige Verständnis für die kulturellen Gegebenheiten der Standorte.
- Sie verfügen über die Fähigkeit, Mitarbeitende für Veränderungen zu gewinnen und sind vor Ort präsent.

swiss olympic APPROVED
EFQM Recognised for Excellence 4 Star - 2020
KLINIKGUT
ST. MORITZ | FLÄSCH | CHUR | BUCHS | ZÜRICH | ASCONA